



PROFIL

**BALAI PENELITIAN DAN PENGEMBANGAN
PENGENDALIAN PENYAKIT BERSUMBER BINATANG
(BALAI LITBANG P2B2) TANAH BUMBU**

2017



**KEMENTERIAN KESEHATAN RI
BADAN PENELITIAN DAN PENGEMBANGAN KESEHATAN
BALAI LITBANG P2B2 TANAH BUMBU**

**Jl. Loka Litbang Kawasan Perkantoran Pemda Tanah Bumbu Kelurahan Gunung Tinggi
Kecamatan Batu Licin Kabupaten Tanah Bumbu Provinsi Kalimantan Selatan**

Telp : (0518) 6076049, Fax : (0518) 6070020, Kotak Pos : 666

E-mail : lokatanbu@litbang.depkes.go.id

Website : www.bp4b2tanahbumbu.litbang.depkes.go.id

Kata Pengantar

Puji syukur kami panjatkan kehadirat Allah SWT, karena dengan rahmat dan hidayah Nya sehingga Profil Balai Penelitian dan Pengembangan Pengendalian Penyakit Bersumber Binatang (Balai Litbang P2B2 Tanah Bumbu) Tahun 2017 ini dapat diselesaikan penyusunannya .

Profil Balai Litbang P2B2 Tanah Bumbu ini berisi tentang sejarah, kedudukan, tujuan pokok dan fungsi, kedudukan, susunan dan struktur organisasi, visi dan misi, rencana strategis, sarana dan prasarana, serta kegiatan yang dilaksanakan sampai tahun 2017.

Harapan kami, profil ini dapat bermanfaat bagi semua pihak yang membutuhkan data dan informasi tentang Balai Litbang P2B2 Tanah Bumbu. Namun demikian kritik dan saran sangat kami harapkan demi kesempurnaan buku ini.

Selanjutnya kami ucapkan terima kasih dan penghargaan yang sebesar-besarnya kepada semua pihak yang telah menyumbangkan pikiran, daya dan tenaga dalam penyusunan buku profil ini.



Tanah Bumbu,
Kepala Balai Litbang P2B2 Tanah Bumbu

dr. Hijaz Nuhung, M.Sc
NIP 196708012000121005
Kepala Balai Litbang Kesehatan
Tanah Bumbu

Daftar Isi

| | | |
|-----|--|--|
| 1. | Sejarah singkat | |
| 2. | Tujuan | |
| 3. | Strategi | |
| 4. | Tugas dan Fungsi | |
| 5. | Organisasi | |
| 6. | Tujuan dan sasaran | |
| 7. | Kebijakan dan Program | |
| 8. | Kegiatan Tahun 2015 | |
| 9. | Rencana Kerja Tahun 2016 | |
| 10. | Sarana dan Prasarana | |
| 11. | Instalasi | |
| | a. Laboratorium Data dan Informasi | |
| | b. Laboratorium Parasitologi | |
| | c. Laboratorium Entomologi | |
| | d. Laboratorium Mikrobiologi | |
| | e. Rencana Laboratorium Biomolekuler | |
| | f. Perpustakaan | |
| 12. | Peningkatan SDM | |
| 13. | Realisasi 2017 | |
| 14. | Penutup | |
| 15. | Dokumentasii..... | |

1. SEJARAH SINGKAT

Balai Penelitian dan Pengembangan Pengendalian Penyakit Bersumber Binatang (Balai Litbang P2B2) Tanah Bumbu berawal dari Stasiun Lapangan Pemberantasan Vektor (SLPV) Kotabaru. Tujuan dari pembentukan Stasiun ini adalah untuk menjawab perlunya inovasi baru dalam intensifikasi pemberantasan penyakit bersumber binatang. Pembentukan SLPV tidak terlepas dari peran Asian Development Bank (ADB), melalui proyek ICDC-ADB (*Intensified Communicable Disease Control*). SLPV yang berdiri pada 11 Agustus 1999 berada dibawah binaan Kanwil Depkes Kalimantan Selatan.

Beberapa waktu kemudian, pada tanggal 31 Agustus 2000 berdasarkan SKEP Badan Litbangkes Depkes RI No No. KP.04.04.2.2.423, SLPV berubah nama menjadi Unit Pelaksana Fungsional Penelitian Vektor dan Reservoir Penyakit (UPF-PVRP) dibawah binaan Balai Penelitian Reservoir Penyakit (BPVRP) Salatiga. Kemudian melalui SKEP Menkes RI No. 1406/MENKES/SK/IX/2003 terjadi perubahan menjadi satuan kerja mandiri dengan nama Loka Penelitian dan Pengembangan Pengendalian Penyakit Bersumber Binatang (Loka Litbang P2B2). Pada tanggal 28 September 2008 berdasarkan SKEP Menkes RI No. 894/MENKES/PER/IX/2008, diperbarui kembali menjadi Lokalitbang P2B2 Tanah Bumbu.

Berdasarkan pada PERMENKES No. 920/MENKES/PER/V/2011 tanggal 5 Mei tahun 2011, Loka Litbang P2B2 ditingkatkan statusnya menjadi Balai Litbang P2B2 Tanah Bumbu yang memiliki wilayah kerja meliputi Regional Kalimantan.

Pada akhir tahun 2017, berdasarkan peraturan Menteri Kesehatan Republik Indonesia Nomor 65 Tahun 2017 tanggal 29 Desember 2017 tentang organisasi dan tata kerja unit Pelaksana Teknis di Lingkungan Badan Penelitian dan Pengembangan Kesehatan, Balai Litbang P2B2 Tanah Bumbu diklasifikasikan menjadi Balai Penelitian dan Pengembangan Kesehatan Kelas II (Balai Litbangkes Kelas II) Tanah Bumbu.



Balai Litbang P2B2 Tanah Bumbu telah menyusun sebuah master plan pada tahun 2015-2019 yang mengacu pada Tujuan dan Sasaran yang ditetapkan oleh Badan Litbang Kesehatan sebagai unit utama (eselon 1). Master Plan ini dimaksudkan untuk mengidentifikasi sumber daya dan sasaran sebagai dasar dalam penyelenggaraan tugas pokok dan fungsi (tupoksi) sehingga manajemen secara keseluruhan berjalan efektif, efisien dan akuntabel.

a) Tujuan

Mengidentifikasi daerah endemis penyakit bersumber binatang dan faktor-faktor yang menyebabkan terjadinya peningkatan kasus sehingga dapat diketahui intervensi yang tepat untuk pengendalian kasus.

b) Sasaran

Sasaran dari kegiatan Balai Litbang P2B2 Tanah Bumbu adalah daerah yang mempunyai masalah Penyakit Bersumber Binatang, dalam jangkauan wilayah regional Kalimantan.

c) Strategi

1. Pelaksanaan penelitian dan pengembangan sesuai metode ilmiah, kaidah etika dan peraturan yang berlaku serta berlandaskan azas kemitraan.
2. Pengadaan dan pengembangan SDM penelitian dan pengembangan sesuai dengan analisis kebutuhan.
3. Peningkatan kapasitas sarana dan prasarana melalui pemanfaatan yang tersedia dan pengadaan yang baru.
4. Peningkatan jaringan kerjasama litbangkes dengan peran pakar dalam melaksanakan pendidikan dan pelatihan, peningkatan kerjasama dengan Pemerintah Daerah, Perguruan Tinggi, Badan Penelitian dan Pengembangan Daerah, swasta dan LSM serta lintas sektor lainnya.

Secara umum kegiatan Balai Litbang P2B2 Tanah Bumbu tahun 2017 mencakup sebagai berikut :

1. Pelaksanaan workshop penulisan dengan output publikasi karya tulis ilmiah di Bidang Upaya Kesehatan Masyarakat yang dimuat di media cetak dan atau elektronik nasional dan internasional sebanyak 4 (empat) naskah publikasi.
2. Pelaksanaan penelitian dan pengembangan bidang pencegahan dan pengendalian penyakit dengan judul penelitian "Studi evaluasi eliminasi filariasis di Indonesia tahun 2017 (studi

multicenter filariasis)” dengan output hasil penelitian dan pengembangan di Bidang Upaya Kesehatan Masyarakat sebanyak 1 (satu) laporan hasil penelitian.

3. Pelaksanaan peralatan dan mesin, gedung dan bangunan, pelaksanaan layanan perencanaan, penganggaran, monitoring dan evaluasi, data dan informasi, Pelaksanaan layanan umum, dokumentasi dan jejaring, Pelaksanaan layanan hukum, organisasi dan kepegawaian, Pelaksanaan layanan keuangan dan BMN, dan pelaksanaan manajemen laboratorium dengan output layanan internal (overhead) sebanyak 5 (lima) layanan.
4. Pelaksanaan gaji dan tunjangan, dan Pelaksanaan operasional dan pemeliharaan kantor dengan output Layanan Perkantoran sebanyak 12 (dua belas) bulan layanan.
5. Pelaksanaan karya wisata ilmiah mahasiswa Universitas Islam Kalimantan Muhammad Aryad Al-Banjari Banjarmasin dan Banjarbaru, Sekolah Tinggi Ilmu Kesehatan Darul Azhar Kabupaten Tanah Bumbu.
6. Pelaksanaan pelayanan penelitian kepada mahasiswa Universitas Palangkaraya Kalimantan Tengah.
7. Pelaksanaan pengabdian masyarakat di Kabupaten Tanah Bumbu berupa sosialisasi Gerakan Masyarakat Sehat (Gernas) dengan senam lanjut usia (lansia), pemeriksaan mikrobiologis pada air depo isi ulang, survei kecacingan, survei jentik dan penangkapan nyamuk, serta pemeriksaan gula darah dan asam urat bekerja sama dengan Sekolah Tinggi Ilmu Kesehatan Darul Azhar Kabupaten Tanah Bumbu.

Mengikuti kegiatan Riset Nasional yang dilaksanakan oleh Badan Litbangkes berupa Riset Tanaman Obat (Ristoja), Riset Vektora, dan Riset Nasional Kesehatan (Risnakes).



2. TUGAS POKOK DAN FUNGSI

A. Kedudukan

Berdasarkan Peraturan Menteri Kesehatan RI No. 920/Menkes/PERV/2011 tanggal 5 Mei 2011, tentang Organisasi dan Tata Kerja Balai Penelitian dan Pengembangan Pengendalian Penyakit Bersumber Binatang dinyatakan bahwa Balai Litbang P2B2 Tanah Bumbu adalah unit Pelaksana Teknis di Lingkungan Badan Penelitian dan Pengembangan Kesehatan Kementerian Kesehatan Republik Indonesia.

Pada akhir tahun 2017, berdasarkan peraturan Menteri Kesehatan Republik Indonesia Nomor **65 Tahun 2017** tanggal 29 Desember 2017 tentang organisasi dan tata kerja unit Pelaksana Teknis di Lingkungan Badan Penelitian dan Pengembangan Kesehatan, Balai Litbang P2B2 Tanah Bumbu diklasifikasikan menjadi Balai Penelitian dan Pengembangan Kesehatan Kelas II (Balai Litbangkes Kelas II) Tanah Bumbu.

B. Tugas Pokok

Balai Litbang P2B2 Tanah Bumbu bertugas melaksanakan penelitian dan pengembangan Pengendalian Penyakit Bersumber Binatang (P2B2) di Wilayah Regional Kalimantan.

C. Fungsi

- Penyusunan rencana dan program penelitian dan pengembangan Penelitian Pengendalian Penyakit Bersumber Binatang ;
- Pelaksanaan kerjasama penelitian dan pengembangan Penelitian Pengendalian Penyakit Bersumber Binatang;
- Pelaksanaan monitoring, evaluasi dan penyusunan laporan penelitian dan pengembangan P2B2;
- Pelaksanaan penelitian dan pengembangan pengendalian penyakit;
- Penentuan karakteristik epidemiologi penyakit bersumber binatang ;
- Pengembangan metode dan teknik P2B2;
- Pengelolaan sarana penelitian dan pengembangan P2B2;
- Pengembangan Jaringan Informasi;
- Pelaksanaan diseminasi dan promosi hasil-hasil penelitian dan pengembangan P2B2;
- Pelaksanaan urusan ketatausahaan dan kerumahtanggaan.

3. ORGANISASI

Susunan organisasi Balai litbang P2B2 Tanah Bumbu berdasarkan Peraturan Menteri Kesehatan RI Nomor : 920 /Menkes /Per/V/2011, tanggal 05 Mei 2011, sebagai berikut :

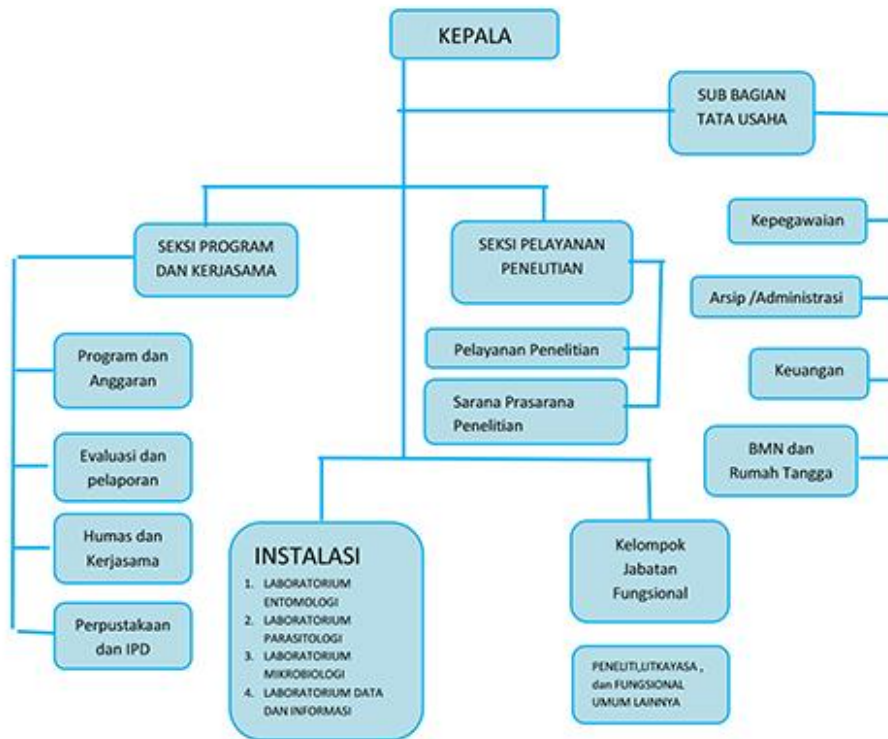

STRUKTUR ORGANISASI BALAI LITBANG P2B2 TANAH BUMBU

Struktur organisasi Balai Litbang P2B2 Tanah Bumbu sesuai dengan Surat Keputusan Kepala Balai Litbang P2B2 Tanah Bumbu Kalimantan Selatan Nomor : HK.02.07/I/ 0001 /2017 tanggal 03 Januari 2017 adalah sebagai berikut :

PEJABAT STRUKTURAL

Kepala Balai Litbang P2B2 Tanah Bumbu : dr. Hijaz Nuhung, M.Sc
Kepala Subbagian Tata Usaha : Abdul Rahman, S.Sos
Kepala Seksi Program dan Kerjasama : Fathur Rahman, S.Sos
Kepala Seksi Pelayanan Penelitian : Nita Rahayu, SKM, M.Sc

A. SUBBAGIAN TATA USAHA

1. Unit Kepegawaian :
Koordinator : Enny Muliani
Anggota : Muttaqien Ramdani
2. Unit Administrasi dan Arsip
Koordinator : Bainah
Anggota : Mariana
3. Unit Keuangan
Koordinator : Rahmat Indrabudi
Anggota : 1. Dahlia
2. Irwan Ramadhan
3. Nurzila
4. Sudyat Sudarmawan
4. Unit Rumah Tangga dan BMN
Koordinator : Musdepi Azhari
Anggota : 1. Yuyun Yuniarti
2. Abdullah Fadilly
3. Budi Hairani
4. Supriansyah
5. M. Ridwan Fauzi
6. dr. Hijaz Nuhung, M.Sc
7. Sudyat Sudarmawan

B. SEKSI PELAYANAN PENELITIAN

1. Administrasi Penelitian
a. Sarana Penelitian : Sri Sulasmi, S.Si
b. Pelayanan Penelitian : Yuniarti Suryatinah, Apt
2. Instalasi Laboratorium
a. Laboratorium Data dan Informasi :
Koordinator : Sri Sulasmi, S.Si
Anggota : 1. Yuniarti Suryatinah, Apt
2. Windy Tri Yuana, S.Sos
3. Dian Eka. S, S.Si
4. dr. Hijaz Nuhung, M.Sc
c. Laboratorium Entomologi
Ketua Unit : M. Rasyid Ridha, S.KM
Anggota : 1. Akhmad Rosanji, S.KM
2. Wulan Sari R.G.S, S.KM
3. Abdullah Fadilly
4. Dwi Candra Arianti
5. Abdul Rahman, S.Sos
d. Laboratorium, Mikrobiologi
Ketua Unit : dr. Dicky Andiarso, S.KM
Anggota : 1. Dian Eka S. S.Si
2. Ika setyaningsih, S.Si
3. Windy Tri Yuana, S.Sos
4. Hamsyah, SKM
5. Erli Hariyati.
6. Syarif Hidayat, S.Si

C. SEKSI PROGRAM DAN KERJASAMA

1. Unit Program dan Anggaran : Edi Purwanto
2. Unit Evaluasi dan Pelaporan : Romi Wahyu Kusumo, S.Kom
3. Unit Kerjasama : Musdepi Azhari, SE
4. Unit Informasi PD dan Perpustakaan : Romi Wahyu Kusumo, S.Kom

Staff Balai Litbang P2B2 Tanah Bumbu

Organisasi ini didukung tenaga sebanyak 50 orang yang terdiri dari 5 orang S2 (3 org M.Sc.M.Si, 1 org M.Biomed dan 1 org M.Ked) 21 org S1 (9 org SKM, 3 org S. Biologi, 1 org S Kom, 4 org S1 Ekonomi , 1 org S1 Apt, 1 org S1 Geografi, 1 org S1 Kimia, dan 3 org S.Sos), 11 org D3 (2 org Amd Akt, 5 org A.Md.AK, 1 org A.Md Komputer, 2 org A.Md Adm, 1 org A.Md Kep.) , dan 12 orang Honorer dengan tingkat pendidikan SLTA kebawah 11 org dan 1 org S1 Ekonomi.

Tabel 1

SDM Balai Litbang P2B2 Tanah Bumbu.

| No | Jenis Pendidikan | Gelar | Jumlah | Keterangan |
|------------------------------|-------------------------|------------|--------|------------|
| 1 | Penginderaan Jauh | M.Sc | 1 | PNS |
| 2 | Kesehatan Tropis | M.Sc | 1 | PNS |
| 3 | Parasitologi Biomedis | M.Sc | 1 | PNS |
| 4 | Kedokteran Laboratorium | M.Ked | 1 | PNS |
| 5 | Kedokteran Biomedis | M.Biomedis | 1 | PNS |
| 6 | Kesehatan Masyarakat | SKM | 9 | PNS |
| 6 | Biologi | S.Si | 3 | PNS |
| 7 | Antropologi | S. Sos | 1 | PNS |
| 8 | Komputer | S.Kom | 1 | PNS |
| 9 | Kimia | S.Si | 1 | PNS |
| 10 | Apoteker | S.Apt | 1 | PNS |
| 11 | Geografi | S.Si | 1 | PNS |
| 12 | Ekonomi | SE | 4 | PNS |
| 13 | Sosial | S.Sos | 2 | PNS |
| 15 | Perawat | AM.Kep | 1 | PNS |
| 16 | Analisis Kesehatan | SEI dan SE | 4 | PNS |
| 17 | Akutansi | Amd.AK | 2 | PNS |
| 18 | Administrasi | A.Md | 2 | PNS |
| 19 | Komputer | A.Md | 1 | PNS |
| 20 | SLTA dan SLTA Kebawah | - | 11 org | Honorer |
| 21 | S1 EKonomi | SE | 1 org | Honorer |
| Jumlah (PNS =38 Honorer =12) | | | 50 org | |

Pegawai Balai Litbang P2B2 Tanah Bumbu berdasarkan subbagian/seksi dapat dilihat pada tabel berikut ini:

Tabel 2.
Jumlah SDM Berdasarkan Subbagian/Seksi Balai Litbang P2B2 Tanah Bumbu Tahun 2017

| No. | Subbagian/Seksi | Jml | Keterangan |
|---------------|-----------------------------|-----------|--|
| 1. | Kepala | 1 | 1. Kepala |
| 2. | Subbagian Tata Usaha | 10 | 1. Kepala Subbagian (1) 2. Pengadministrasi Umum (2) 3. Pengelola BMN (1) 4. Pengadministrasi Keuangan (2) 5. Bendahara (2) 6. Penata Laporan Keuangan (1) 7. Pengadministrasi Kepegawaian (1) |
| 3. | Seksi Program dan Kerjasama | 4 | 1. Kepala Seksi (1) 2. Analis Program dan Anggaran (1) 3. Analis Hubungan Kelembagaan (1) 4. Analis Data dan Informasi (1) |
| 4. | Seksi Pelayanan Penelitian | 23 | 1. Kepala Seksi (1) 2. Peneliti Ahli Muda (2) 3. Peneliti Ahli Pertama (9) 4. Analis Hasil Penelitian (4) 5. Teknisi Litkayasa Penyelia (2) 6. Teknisi Litkayasa Mahir (1) 7. Pranata Lab Perekayasaan (4) |
| Jumlah | | 38 | |

Berdasarkan tabel diatas menjelaskan bahwa Balai Litbang P2B2 Tanah Bumbu memiliki 1 orang kepala dengan dukungan tenaga pada Subbagian Tata Usaha berjumlah sebanyak 10 orang, pada Seksi Program dan Kerja sama berjumlah 4 orang, dan pada Seksi Pelayanan Penelitian berjumlah 23 orang.

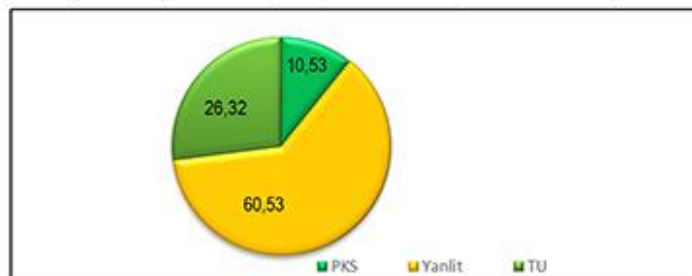

Gambar 1.4.
Jumlah Persentase Pegawai Balai Litbang P2B2 Tanah Bumbu Berdasarkan Subbagian/Seksi Tahun 2017

4. TUJUAN DAN SASARAN

A. Tujuan

Mengidentifikasi terutama penyakit parasitik pencernaan, daerah endemis malaria dan P2B2 lainnya dan faktor-faktor yang menyebabkan terjadinya peningkatan kasus sehingga diperoleh informasi mengenai cara intervensi yang tepat untuk Pengendalian Penyakit Bersumber Binatang (P2B2) dan pengembangan institus.

B. Sasaran

Sasaran dari kegiatan Balai Litbang P2B2 Tanah bumbu adalah daerah yang mempunyai masalah Pengendalian Penyakit Bersumber Binatang, dalam jangkauan wilayah regional Kalimantan.



Lokasi penelitian Balai Litbang P2B2 Tanah Bumbu Tahun 2017



7. Kebijakan dan Program

Kegiatan Balai Litbang P2B2 Tanah Bumbu yang dilaksanakan pada tahun sebelumnya telah mencapai sebagian tujuan dan sasaran yang telah ditetapkan sebagai program kerja Balai Litbang P2B2 tanah Bumbudengan mengacu pada visi dan misi Balai Litbang P2B2 Tanah Bumbu.

A. KEBIJAKAN

1. Pelaksanaan penelitian dan pengembangan mengacu kepada agenda prioritas penelitian dan pengembangan kesehatan dan program P2B2 serta berdasarkan peraturan perundang-undangan yang berlaku dan sesuai metode ilmiah serta kaidah etika
2. Pelaksanaan penelitian dan pengembangan memperhatikan komitmen global dan nasional berupa pemberlakuan desentralisasi.
3. Identifikasi dan perumusan masalah penelitian dan pengembangan diintegrasikan antara Badan Litbangkes dengan P2M-PL, Pemda dan LSM.
4. Penelitian dan pengembangan diarahkan untuk menghasilkan masukan bagi perumusan kebijakan, penciptaan dan pengembangan ilmu pengetahuan teknologi serta penerapan teknologi tepat guna.
5. Penelitian dan pengembangan dilaksanakan melalui koordinasi dan sinergisme untuk meningkatkan kapasitas penelitiandan pengembangan kesehatan nasional.
6. Pengembangan dilakukan dengan memanfaatkan pakar dari intern Badan litbangkes.
7. Pemanfaatan pelayanan sumber dana hibah.

B. PROGRAM

Pengembangan program ditujukan bagi pelaksanaan tugas pokok dan fungsi sesuai yang tercantum dalam Surat Keputusan Menteri Kesehatan RI No. 1406/MENKES/SK/IX/2003, serta Peraturan Menteri Kesehatan No. 920/MENKES/PER/V/2011 tanggal 5 Mei tahun 2011 pengembangan peran yang disesuaikan dengan situasi dan kondisi Regional Kalimantan. Secara garis besar, program Balai Litbang P2B2 adalah :

1. Program penelitian dan pengembangan .
2. Program peningkatan kapasitas institusi.

7. Kebijakan dan Program

Kegiatan Balai Litbang P2B2 Tanah Bumbu yang dilaksanakan pada tahun sebelumnya telah mencapai sebagian tujuan dan sasaran yang telah ditetapkan sebagai program kerja Balai Litbang P2B2 tanah Bumbudengan mengacu pada visi dan misi Balai Litbang P2B2 Tanah Bumbu.

A. KEBIJAKAN

1. Pelaksanaan penelitian dan pengembangan mengacu kepada agenda prioritas penelitian dan pengembangan kesehatan dan program P2B2 serta berdasarkan peraturan perundang-undangan yang berlaku dan sesuai metode ilmiah serta kaidah etika
2. Pelaksanaan penelitian dan pengembangan memperhatikan komitmen global dan nasional berupa pemberlakuan desentralisasi.
3. Identifikasi dan perumusan masalah penelitian dan pengembangan diintegrasikan antara Badan Litbangkes dengan P2M-PL, Pemda dan LSM.
4. Penelitian dan pengembangan diarahkan untuk menghasilkan masukan bagi perumusan kebijakan, penciptaan dan pengembangan ilmu pengetahuan teknologi serta penerapan teknologi tepat guna.
5. Penelitian dan pengembangan dilaksanakan melalui koordinasi dan sinergisme untuk meningkatkan kapasitas penelitiandan pengembangan kesehatan nasional.
6. Pengembangan dilakukan dengan memanfaatkan pakar dari intern Badan litbangkes.
7. Pemanfaatan pelayanan sumber dana hibah.

B. PROGRAM

Pengembangan program ditujukan bagi pelaksanaan tugas pokok dan fungsi sesuai yang tercantum dalam Surat Keputusan Menteri Kesehatan RI No. 1406/MENKES/SK/IX/2003, serta Peraturan Menteri Kesehatan No. 920/MENKES/PER/V/2011 tanggal 5 Mei tahun 2011 pengembangan peran yang disesuaikan dengan situasi dan kondisi Regional Kalimantan. Secara garis besar, program Balai Litbang P2B2 adalah :

1. Program penelitian dan pengembangan .
2. Program peningkatan kapasitas institusi.

8. KEGIATAN TAHUN 2017

A. Kegiatan Penelitian dan Pengembangan

Pada tahun 2017 Balai Litbang P2B2 Tanah Bumbu telah melaksanakan kegiatan penelitian dan pengembangan di bidang penyakit bersumber binatang. Penelitian yang dilaksanakan pada tahun 2017 adalah:

- Studi evaluasi eliminasi filariasis di Indonesia tahun 2017 (Studi multicenter Filariasis 2017) di Kotawaringin Barat Propinsi Kalimantan Tengah dan Hulu Sungai Utara Propinsi Kalimantan Selatan.

Selain pelaksanaan penelitian diatas pada tahun 2017 juga turut melaksanakan kegiatan riset nasional yang dilaksankan oleh Badan Litbangkes. Untuk mendukung kegiatan kantor dan penelitian ini maka dilaksanakan dukungan layanan manajemen berupa pemeliharaan dan pengadaan peralatan dan mesin; layanan keuangan; kekayaan negara dan tata usaha; manajemen laboratorium; layanan informasi, publikasi dan diseminasi; layanan hukum, organisasi dan kepegawaian; serta layanan penyusunan perencanaan, program anggaran dan evaluasi. Selain dukungan manajemen tersebut juga terdapat layanan perkantoran berupa pembayaran gaji dan tunjangan serta operasional dan pemeliharaan kantor.



B. Kegiatan Kerjasama

Kerjasama yang telah dilaksanakan oleh Balai Litbang P2B2 Tanah Bumbu dengan perguruan tinggi dan instansi lain, yaitu sebagai berikut :

Daftar Perjanjian Kerjasama Balai Litbang P2B2 Tanah Bumbu Tahun 2017

| No | Nama Instansi/ Lembaga /Universitas | Nomor | Tanggal Perjanjian | Masa Berlaku | Akhir perjanjian |
|----|--|--|--------------------|-------------------|-------------------|
| 1 | Fakultas Kedokteran UNLAM | HK.05.01/III.6/143/2013 dan A.160/UN8.1.17/KS/2013 | 21 Februari 2013 | 5 (lima) tahun | 20 Februari 2018 |
| 2 | Akademi Analis Kesehatan Borneo Banjarbaru | HK.06.01/III.6/0704/2016 dan 043/MoU-AAK BL/2016 | 17 Februari 2016 | 3 (tiga) tahun | 16 Februari 2019 |
| 3 | Fakultas MIPA UNLAM Banjarbaru | HK.06.01/III.6/ 3920 /2016 dan 1383 /UN 8.1.28/PS/2016 | 19 September 2016 | 3 (tiga) tahun | 19 September 2019 |
| 4 | FKM UNISKA Banjarmasin | HK.06.01/III.6/3885/2016 dan 799/UNISKA_FKM/A.15/201 6 | 16 September 2016 | 3 (tiga) tahun | 16 September 2019 |
| 5 | Poltekkes Kemenkes Banjarmasin | HK.06.01/III.6/3919/2016 dan HK.06.01/I/1/ 3921.1/2016 | 19 September 2016 | 3 (tiga) tahun | 19 September 2019 |
| 6 | Dinas Kesehatan Kabupaten Tanah Bumbu | HK.06.01/III.6/3886/2016 dan 800/1562.a/Set Dinkes/2016 | 16 September 2016 | 3 (tiga) tahun | 16 September 2019 |
| 7 | Kantor Kesehatan Pelabuhan Banjarmasin | HK.06.01/III.6/5250/2016 dan HK.05.01/VII.11.3/1381/201 6 | 20 Oktober 2016 | 3 (tiga) tahun | 20 Oktober 2019 |
| 8 | STIKES Darul Azhar Batulicin | HK.06.01/III.6/3763/2016 dan HK.584.02.D/VIII- 16/STIKES –DA | 07 September 2016 | 3 (tiga) tahun | 07 September 2019 |
| 9 | STKIP PGRI Banjarmasin | HK.03.01/2/ 3950 /2017 dan 450-KL/STKIP- PGRI/I/2017 | 17 November 2017 | 3(tiga) tahun | 16 November 2020 |
| 10 | STIKES Cahaya Bangsa Banjarmasin | HK.03.01/2/ 3951 /2017 dan 2106/STIKES- CB/XI/2017 | 17 November 2017 | 3(tiga) tahun | 16 November 2020 |
| 11 | Politeknik Kesehatan Kementerian Kesehatan Pontianak | HK.03.01/2/ 1096 /2017 dan HK.05.01/1.3/38.1/2017 | 3 April 2017 | 3 (tiga) tahun | 02 April 2020 |

C. Kegiatan lain-lain

Kegiatan lain yang dilaksanakan oleh Balai Litbang P2B2 Tanah Bumbu pada tahun 2017 adalah sebagai berikut :

1. Pelaksanaan kegiatan penelitian oleh Badan Litbang Kesehatan pada tahun 2017 yang sebagian kegiatannya diserahkan kepada Balai Litbang P2B2 Tanah Bumbu mengikuti kegiatan Riset Nasional yang dilaksanakan oleh Badan Litbangkes berupa Riset Tanaman Obat (Ristoja), Riset Vektora, dan Riset Nasional Kesehatan (Risnakes).
2. Sebagai sarana magang dan pendidikan bagi pelajar, Mahasiswa, dosen dan lembaga lintas sektor lainnya.
3. Pelaksanaan pameran pada pesta pantai (mapan ritase) tahun 2017 di bulan April Tahun 2017 di Kabupaten Tanah Bumbu
4. Pelaksanaan workshop penulisan publikasi informasi dibidang Upaya Kesehatan Masyarakat tahun 2017 di Balai Litbang P2B2 Tanah Bumbu.
5. Pelaksanaan pembuatan proposal penelitian Balai Litbang P2B2 Tanah Bumbu tahun 2018. Pelaksanaan karya wisata ilmiah mahasiswa Universitas Islam Kalimantan Muhammad Aryad Al-Banjari Banjarmasin dan Banjarbaru, Sekolah Tinggi Ilmu Kesehatan Darul Azhar Kabupaten Tanah Bumbu.
6. Pelaksanaan pelayanan penelitian kepada mahasiswa Universitas Palangkaraya Kalimantan Tengah.
7. Pelaksanaan pengabdian masyarakat di Kabupaten Tanah Bumbu berupa sosialisasi Gerakan Masyarakat Sehat (Germas) dengan senam lanjut usia (lansia), pemeriksaan mikrobiologis pada air depo isi ulang, survei kecacingan, survei jentik dan penangkapan nyamuk, serta pemeriksaan gula darah dan asam urat bekerja sama dengan Sekolah Tinggi Ilmu Kesehatan Darul Azhar Kabupaten Tanah Bumbu.

9. RENCANA KERJA TAHUN 2018

Rencana kerja tahun 2018 meliputi kegiatan penelitian dan pengembangan dibidang penyakit bersumber binatang. Penelitian yang akan dilaksanakan pada tahun 2018 adalah:

- Penguatan peran serta Masyarakat melalui pembentukan Pos Malaria Desa dalam upaya akselerasi Eliminasi Malaria di Kabupaten Tanah Bumbu.

Selain pelaksanaan penelitian diatas pada tahun 2018 juga turut melaksanakan kegiatan riset nasional yang dilaksanakan oleh Badan Litbangkes. Untuk mendukung kegiatan kantor dan penelitian ini maka dilaksanakan dukungan layanan manajemen berupa pemeliharaan dan pengadaan peralatan dan mesin; layanan keuangan; kekayaan negara dan tata usaha; manajemen laboratorium; layanan informasi, publikasi dan diseminasi; layanan hukum, organisasi dan kepegawaian; serta layanan penyusunan perencanaan, program anggaran dan evaluasi. Selain dukungan manajemen tersebut juga terdapat layanan perkantoran berupa pembayaran gaji dan tunjangan serta operasional dan pemeliharaan kantor.



10. SARANA DAN PRASARANA



Kantor Balai Litbang P2B2 Tanah Bumbu terletak diatas tanah seluas 20.050 m2 di Gunung Tinggi Batulicin, kawasan perkantoran Pemerintah Daerah Tanah Bumbu . Sarana dan prasarana pada Balai Litbang P2B2 Tanah Bumbu terdiri dari :

1. Bangunan gedung Kantor 1 unit dengan luas 173 m2
2. Bangunan Gedung Insektarium 1 unit dengan luas 102 m2
3. Bangunan Gedung Laboratorium 1 unit dengan luas 375 m2



4. Bangunan Gedung Perpustakaan dan Multi Media 1 unit dengan luas 200 m2
5. Bangunan Gedung Aula 1 unit dengan luas 300 m2

6. Rumah dinas sebanyak 7 unit yang terdiri dari 1 unit rumah dinas dengan ukuran 75 m2, 2 unit rumah dinas dengan luas 75 m2 (1 unit bangunan couple dengan 2 pintu) dan 4 unit dengan ukuran masing-masing unit 45 m2.
7. Bangunan gudang kecil (Bangunan Rumaj Genset) 1 unit dengan luas 10 m2 .
8. Bangunan Pos jaga Satpam 1 unit dengan luas 16 m2.
9. Jalan dan jembatan sepanjang 140 meter.
10. Pagar sepanjang 720 m.
11. Jaringan listrik sepanjang + 700 m dengan daya 25 KVA.
12. Jaringan Internet support wifi.
13. Kolam penampungan air seluas 60 m2.
14. Penampungan air sementara dengan volume 56 m2, sumur bor .



Sarana transportasi yang ada pada Balai litbang terdapat 7 unit kendaraan roda 2 (sepeda motor) terdiri dari 2 unit motor trail yang mengalami rusak berat dan 5 unit motor bebek dalam keadaan baik. Untuk kendaran roda empat ada 3 unit terdiri dari 1 unit minibus Elf , 1 unit mobil double cabin dan 1 unit mobil Xenia.



10. INSTALASI

A. Laboratorium Data dan informasi (GIS)

Laboratorium data dan Informasi merupakan salah satu unit di Balai Litbang P2B2 Tanah Bumbu yang bertugas untuk mengelola data penelitian dan Pengembangan Pencegahan dan Pemberantasan Pencegahan dan Pengendalian Penyakit Bersumber Binatang (P2B2) :

Beberapa kegiatan rutin yang dilakukan yaitu :

1. Pengarsipan data
2. Pengklasifikasian data .
3. Penginputan data ke e-riset

Data penelitian yang dimiliki oleh Balai Litbang P2B2 Tanah Bumbu dapat diminta oleh seluruh masyarakat di Indonesia dengan mengajukan permintaan data ke Laboratorium data dan informasi Balai Litbang P2B2 Tanah Bumbu. Pengajuan permintaan penggunaan data diharapkan untuk memenuhi persyaratan prosedur permintaan data yang telah ditetapkan. Untuk itu bagi masyarakat yang memerlukan data yang diperlukan dapat mengakses di :

<http://labdata.litbang.depkes.go.id>



B. Laboratorium Parasitologi

Kemampuan Laboratorium Parasitologi Balai litbang P2B2 Tanah Bumbu adalah sebagai berikut :

1. Pemeriksaan sediaan darah malaria dan filariasis dengan metode mikroskopik.
2. Koleksi sediaan darah *Plasmodium* dan *microfilaria*.
3. Identifikasi protozoa usus dengan pemeriksaan tinja cara langsung (larutan garam fisiologis, larutan eosin dan larutan iodium/lugol) dan cara tidak langsung/konsentrasi (cara pengapungan *Zink sulfat* /metode *faust*, modifikasi cara *faust*, cara konsentrasi sedimentasi /metode *Ritchie*);
4. Identifikasi kecacingan intestinal dengan pemeriksaan tinja cara langsung (larutan garam fisiologis, larutan eosin dan larutan iodium/lugol) dan cara tidak langsung, yaitu secara kualitatif (*Willys Mallory Brine Floatation Method*, *anal swab*) dan secara kuantitatif (metode *Kato Katz*);
5. Kultur *Harada Mori* .
6. Pemeriksaan serkaria pada keong air tawar.
7. Pemeriksaan metaserkaria pada tanaman air.
8. Koleksi spesimen cacing parasit pencernaan dan preparat telur cacing.
9. Koleksi keong air tawar

Kegiatan Instalasi laboratorium Parasitologi adalah sebagai berikut :

1. Pemeriksaan slide malaria dan filaria.
2. Inventarisasi dan perawatan peralatan laboratorium yang ada pada Laboratorium Parasitologi
3. Pendampingan kegiatan magang mahasiswa dan wisata ilmiah.
4. Survei keong dan pemeriksaan serkaria.
5. Pemeriksaan kecacingan.



C. Laboratorium Entomologi

Kemampuan Laboratorium Entomologi Balai Litbang P2B2 tanah Bumbu adalah sebagai berikut :

1. Penangkapan nyamuk dewasa untuk penelitian dan titik survei .
2. Pencilukan jentik (nyamuk pra dewasa).
3. Identifikasi nyamuk berdasarkan *genera*.
4. Identifikasi nyamuk berdasarkan *spesies*.
5. Kolonisasi (*rearing*) nyamuk *Anopheles*, *Culex*, dan *Aedes*.
6. Pemeliharaan hewan coba (marmut).
7. Pembedahan nyamuk *Anopheles*, *Mansonia*, *Culex*, *Aedes* dan *Armigeres*.
8. Pembuatan preparat nyamuk dewasa (*pining*) dan pra dewasa (*mounting*).
9. Penyimpan telur *aedes aegypti*.
10. Teknik pengendalian vektor nyamuk pra dewasa – dewasa.
11. Uji bahan aktif pada tanaman untuk pengendalian nyamuk vektor.
12. Uji efektifitas Insektisida.
13. Larvasida untuk pengendalian nyamuk vektor DBD (*abate*).
14. Uji efektifitas krim anti nyamuk/*repellent*.

Kegiatan Instalasi Laboratorium Entomologi adalah sebagai berikut ;

1. Kolonisasi nyamuk (*Aedes aegypti*, *Culex* dan *Anopheles*)
2. Survei entomologi (jentik dan nyamuk dewasa)
3. Koleksi dan pengawetan spesies nyamuk genus *Anopheles*, *Aedes*, dan *Culex*.
4. Survei Entomologi dewasa dan pra dewasa
5. Pembuatan preparat nyamuk dewasa (*pining*) dan pra dewasa (*mounting*)
6. Pemeliharaan hewan coba
7. Pendampingan mahasiswa magang dan wisata ilmiah.
8. Pendampingan mahasiswa dalam rangka penelitian uji repelen.
9. Uji resistensi larva dan nyamuk *Aedes aegypti* terhadap insektisida di 5 propinsi di Indonesia.
10. Pemeliharaan tanaman pengusir nyamuk.



D. Laboratorium Mikrobiologi

Kemampuan Laboratorium Mikrobiologi

1. Melakukan pemeriksaan bakteriologis pada makanan dan minuman dengan penghitungan angka kuman *Total Plate Count (TPC)* dan *Most Probably Number (MPN)*
2. Melakukan pemeriksaan mikroskopis, pengecatan Gram, dan Identifikasi bakteri pada makanan dan minuman dengan media selektif, *Enterosystem*, maupun *Foodsystem*

Kegiatan Laboratorium

1. Pengujian efektivitas perangkat lalat
2. Pemeriksaan makanan dan minuman
3. Pemeriksaan air sumur dan Pamsimas
4. Pelayanan pemeriksaan sampel penelitian 2017



E. Pembentukan Laboratorium Biomolekuler (Pengadaan Alat PCR)

Pada tahun 2017 diadakan pengadaan peralatan Laboratorium berupa peralatan PCR Real Time (Quant Studio 5) beserta peralatan pendukungnya yang merupakan hasil pengadaan dari dana realokasi Badan Litbangkes.

Dari peralatan PCR Real Time beserta peralatan pendukung lainnya ini direncanakan untuk dibentuknya Laboratorium Biomolekuler yang memiliki fungsi utama sebagai unit pendukung dalam pelaksanaan penelitian di Balai Litbang P2B2 Tanah Bumbu.

Selain itu Laboratorium Biomolekuler direncanakan dapat berfungsi sebagai :

1. Mendukung rumah sakit atau puskesmas dalam penegakan diagnosis penyakit infeksi seperti malaria, filariasis, leptospirosis, rabies dan sebagainya
2. Mendukung surveilans berbasis laboratorium untuk penyakit infeksi seperti *influenza like illness* (ILI), malaria, filariasis, dan lain-lain.
3. Menjadi tempat penelitian mahasiswa, dosen dll untuk topik penelitian biomolekuler.
4. Menjadi tempat pembelajaran mahasiswa bekerjasama dengan universitas atau sekolah tinggi kesehatan baik yang ada di Provinsi Kalimantan Selatan maupun Provinsi lain disekitarnya



F. Perpustakaan

Perpustakaan menyediakan koleksi untuk menunjang kegiatan penelitian dan pengembangan dan pendidikan yang mencakup bidang kesehatan dan mendukung kegiatan penelitian dan pengembangan pengendalian penyakit bersumber binatang yang menjadi Tupoksi dari Balai Litbang P2B2 Tanah Bumbu.

Koleksi buku yang terdapat diperpustakaan ada sebanyak 1.724 judul yang terdiri dari buku-buku kesehatan, kedokteran dan umum, majalah, buletin / jurnal kesehatan, skripsi, tesis, prosiding dan laporan-laporan penelitian.

Kegiatan unit perpustakaan :

- 1. Pengembangan koleksi perpustakaan baik melalui pengadaan maupun pengembangan koleksi dari hibah.**
- 2. Pengolahan bahan pustaka.**
- 3. Penyimpanan dan pelestarian bahan pustaka.**
- 4. Mengelola jajaran bahan pustaka .**
- 5. Pelayanan Informasi.**
- 6. Pembuatan Laporan perpustakaan.**
- 7. Pelayanan anggota perpustakaan baik yang baru maupun yang lama.**



F. Perpustakaan

Perpustakaan menyediakan koleksi untuk menunjang kegiatan penelitian dan pengembangan dan pendidikan yang mencakup bidang kesehatan dan mendukung kegiatan penelitian dan pengembangan pengendalian penyakit bersumber binatang yang menjadi Tupoksi dari Balai Litbang P2B2 Tanah Bumbu.

Koleksi buku yang terdapat diperpustakaan ada sebanyak 1.862 judul yang terdiri dari buku-buku kesehatan, kedokteran dan umum, majalah, buletin / jurnal kesehatan, skripsi, tesis, prosiding dan laporan-laporan penelitian.



Kegiatan unit perpustakaan :

1. Pengembangan koleksi perpustakaan baik melalui pengadaan maupun pengembangan koleksi dari hibah.
2. Pengolahan bahan pustaka.
3. Penyimpanan dan pelestarian bahan pustaka.
4. Pengelolaan koleksi bahan pustaka .
5. Pelayanan Informasi dan simpan pinjam.
6. Pembuatan Laporan perpustakaan.
7. Pelayanan anggota perpustakaan baik yang baru maupun yang lama.



12. PENINGKATAN SDM

Dalam rangka melaksanakan tugasnya di Balai Litbang P2B2 Tanah Bumbu, setiap petugas terlebih dahulu mendapatkan pendidikan dan pelatihan untuk membangun kemampuan, baik keterampilan maupun pengetahuan penelitian pemberantasan vektor penyakit bersumber binatang. Penambahan tenaga Balai melalui dua jalur (penerimaan dari pusat dan pindahan dari instansi lain), pengembangan kemampuan Sumber Daya Manusia (SDM) melalui *on the job training*, *lesson learned*, Penelitian Ilmiah Berkala (PIB) dan pengiriman ke instansi yang relevan dengan tupoksi, peningkatan strata melalui tugas belajar dan ijin belajar.

Pada Tahun 2017 Tugas Belajar di berikan kepada salah satu pegawai Balai Litbang P2B2 Tanah Bumbu yaitu : **Windy Triyuana, S.Sos dan Sri Sulasm, S.Si** untuk melaksanakan tugas belajar pada program pasca sarjana di Universitas Airlangga Surabaya dan Universitas Gajah Mada Jogjakarta.

Pada tahun 2017 ini juga dilaksanakan workshop penulisan ilmiah dan Scientific Writing di Balai Litbang P2B2 Tanah Bumbu. Hal ini bertujuan untuk meningkatkan pengetahuan peneliti terhadap karya tulis ilmiah yang baik dan benar, meningkatkan kualitas artikel yang akan diterbitkan, menjamin kontinuitas penerbitan Jurnal JHECDs.



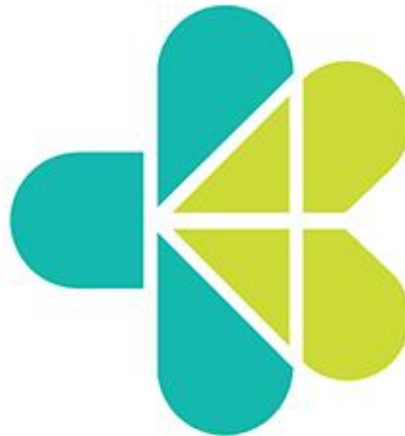

13. REALISASI BELANJA TAHUN 2017

Pada Tahun 2017 pagu awal dari alokasi anggaran per jenis belanja DIPA Balai Litbang P2B2 Tanah Bumbu adalah sebesar Rp 10.043.848.000,- dan realisasi dari kegiatan yang telah dilaksanakan adalah sebesar sebesar Rp. 9.235.531.504,- . atau sebesar 91,95 persen anggaran yang dapat direalisasikan pada tahun 2017. Rincian alokasi perjenis belanja TA 2017 dapat dilihat pada tabel 2 berikut ini :

Tabel

Realisasi Belanja tahun 2017

| No | JENIS BELANJA | Alokasi | Realisasi | % real |
|--------|-----------------|-----------------------|----------------------|--------------|
| 1 | Belanja Pegawai | 2.168.283.902 | 2.168.283.902 | 92,17 |
| 2 | Belanja Barang | 3.386.469.890 | 3.386.469.890 | 86,64 |
| 3 | Belanja Modal | 3.680.777.712 | 3.680.777.712 | 97,30 |
| Jumlah | | 10.043.848.000 | 9.235.531.504 | 91,95 |

14. PENUTUP

Sejak tahun 1999 sampai tahun 2017 telah diadakan berbagai upaya intervensi pemberantasan penyakit bersumber binatang. Pelaksanaan penelitian sangat penting dilaksanakan untuk identifikasi kasus penyakit bersumber binatang dan menjadi bahan rekomendasi bagi pelaksanaan program intervensi yang tepat dan evidence based untuk penanggulangannya. Selain pelaksanaan penelitian Balai Litbang P2B2 Tanah Bumbu juga melakukan upaya pengembangan hasil penelitian yang telah dilaksanakan.

Keberadaan Balai Litbang P2B2 tanah Bumbu merupakan suatu unit pelaksana teknis dibawah Badan Penelitian dan Pengembangan Kesehatan Kementerian Kesehatan RI yang bertujuan untuk membantu kabupaten/kota di Kalimantan dalam mengidentifikasi masalah-masalah P2B2 dengan jalan mengadakan penelitian untuk menemukan solusi pemberantasan dan pengembangan hasil penelitian tersebut.

Profil Balai Litbang P2B2 Tanah Bumbu Tahun 2017 ini memuat sekilas mengenai informasi Balai Litbang P2B2 Tanah Bumbu, dan kegiatan yang telah dilaksanakan pada tahun 2016.



DOKUMENTASI

*Profil Balai Litbang P2B2 Tanah Bumbu
Tahun 2017*



Rapat Kerja Balai Litbang P2B2 Tanah Bumbu Tahun 2017



Diseminasi Hasil Penelitian 2016 yang disampaikan pada Akhir Bulan Maret tahun 2017

DOKUMENTASI



Pelaksanaan Penandatanganan Perjanjian Kerjasama Tahun 2017 STKIP PGRI Banjarmasin dan STIKES Cahaya Bangsa pada bulan Nopember Tahun 2017



Peringatan 17 Agustus 2017 di Kantor Balai Litbang P2B2 Tanah Bumbu



Kegiatan Pemeriksaan IVA Sadanis di Puskesmas Simpang Empat Batulicin hasil kerjasama Balai Litbang P2B2 Tanah Bumbu dengan Dinas Kesehatan Kabupaten Tanah Bumbu.

DOKUMENTASI



Kegiatan koordinasi kerjasama dan tindak lanjut kerjasama Tahun 2017 dengan Universitas dan Lembaga terkait yang telah melaksanakan perjanjian kerjasama dengan Balai Litbang P2B2 Tanah Bumbu



Kegiatan Pengadaan Balai Litbang P2B2 Tanah Bumbu di ULP Badan LitbangKes dan kegiatan penerimaan barang hasil pengadaan tahun 2017



Pembahasan realokasi anggaran Tahun 2017 di Direktorat Jenderal Anggaran Kementerian Keuangan Bersama dengan Tim Program dan Informasi Badan Litbang Kesehatan Kementerian Kesehatan Republik Indonesia

DOKUMENTASI

*Profil Balai Litbang P2B2 Tanah Bumbu
Tahun 2017*



Pembahasan Reviu RKA-K/L Pagu definitive Tahun 2018 dengan Biro Perencanaan dan Anggaran Kementerian Kesehatan RI pada bulan Juli tahun 2017



Sosialisasi Peraturan Menteri Keuangan Tahun 2017 di Aula KPPN Kotabaru dan Rekonsiliasi Laporan BMN di KPKNL Banjarmasin pada tahun 2017



Pelaksanaan Pembuatan Catatan Hasil Desk Satker dengan Program Anggaran Badan Litbang Kesehatan pada bulan Juli Tahun 2017

DOKUMENTASI

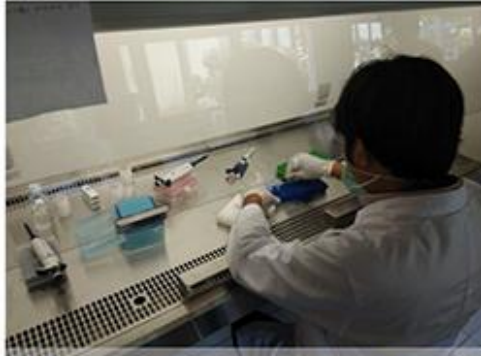

Rencana pembentukan Laboratorium Biomolekuler di Balai Litbang P2B2 Tanah dan Pengadaan Peralatan Laboratorium PCR pada tahun 2017



Kegiatan Laboratorium Entomologi Tahun 2017



Pemeriksaan SDJ Filariasis tahun 2017 dan Kegiatan Laboratorium Parasitologi tahun 2017

DOKUMENTASI



Survei kecacingan oleh Laboratorium Parasitologi Balai Litbang P2B2 Tanah Bumbu di di Kalimantan Selatan



Kegiatan Laboratorium Data dan Informasi Balai Litbang P2B2 Tanah Bumbu



Kegiatan Laboratorium Mikrobiologi tahun 2017

DOKUMENTAS



Kegiatan workshop penulisan Balai Litbang P2B2 Tanah Bumbu sebagai media untuk peningkatan pengembangan peneliti dalam menulis.



Kegiatan pelatihan penulisan artikel ilmiah (scientific writing) Balai Litbang P2B2 Tanah Bumbutahun 2017



Pelaksanaan kegiatan Pertemuan Ilmiah Berkala dan Temu wicara ilmiah di Balai Litbang P2B2 Tanah Bumbu Tahun 2017

DOKUMENTASI



Pelaksanaan kegiatan rapat umum (bulanan) di Balai Litbang P2B2 Tanah Bumbu Tahun 2017 dan mengikuti kegiatan Rakerkesda Propinsi Kalimantan Selatan tahun 2017



Kegiatan Pameran di Kabupaten Tanah Bumbu dan Pameran pada Rakerkesda Propinsi Kalimantan Selatan Tahun 2017



Kegiatan Jaringan Lintas Sektor dengan KKP Kelas 2 Banjarmasin dan Lintas Sektor dengan Dinas Kesehatan Propinsi Kalimantan Selatan Tahun 2017

DOKUMENTASI



Kegiatan memperingati hari Kemerdekaan RI tanggal 17 Agustus 2017 di Balai Litbang P2B2 Tanah Bumbu



Kegiatan pemeliharaan halaman kantor Balai Litbang P2B2 Tanah Bumbu tahun 2017



Kegiatan Pemeliharaan Gedung kantor Balai Litbang P2B2 Tanah Bumbu tahun 2017

DOKUMENTASI



Kegiatan Wisata Ilmiah Mahasiswa/i STIKES Darul Azhar di Balai Litbang P2B2 Tanah Bumbu Tahun 2017



Kegiatan Wisata Ilmiah Mahasiswa/i Universitas Islam Kalimantan Banjarmasin dan Banjarbaru di Balai Litbang P2B2 Tanah Bumbu Tahun 2017



Kegiatan Senam dan Gerakan Masyarakat Hidup Sehat di Balai Litbang P2B2 Tanah Bumbu Tahun 2017.



Kegiatan pengadaan di ULP Badan Litbangkes Tahun 2017 dan penerimaan Barang Hasil Pengadaan tahun 2017 .



TIM PENYUSUN

Penanggungjawab

Kepala Balai Litbang P2B2 Tanah Bumbu
dr. Hijaz Nuhung, M.Sc

Pengarah

Kepala Sub Bagian Tata Usaha
Abdul Rahman, S.Sos

Kepala Seksi Program dan Kerjasama
Fathur Rahman, S.Sos

Kepala Seksi Pelayanan Penelitian
Yuniarti Suryatinah, S.Farm

Naskah dan Tata Muka

Penyusun Laporan (Analisis Hubungan Kelembagaan)
Musdepi Azhari, SE

Kontributor

Seluruh Pegawai Balai Litbang P2B2 Tanah Bumbu



**KEMENTERIAN KESEHATAN RI
BADAN PENELITIAN DAN PENGEMBANGAN KESEHATAN
BALAI LITBANG P2B2 TANAH BUMBU**

**Jl. Loka Litbang Kawasan Perkantoran Pemda Tanah Bumbu Kelurahan Gunung Tinggi
Kecamatan Batu Licin Kabupaten Tanah Bumbu Provinsi Kalimantan Selatan
Telp : (0518) 6076049, Fax : (0518) 6070020, Kotak Pos : 666
E-mail : lokatanbu@litbang.depkes.go.id
Website : www.bp4b2tanahbumbu.litbang.depkes.go.id**